

WESLEY LEITE

PRO SURFER



**WESLEY
LEITE**
PRO SURFER

QUALIFICADO PARA O CHALLENGER SERIES 2022, @WSL.

COLD COAST- AUSTRALIA
BY GARDA



DREAM TOUR
RIO 2023

ENTRE OS 3 MELHORES SURFISTAS DO BRASIL EM 2023, @CBSURF.

BARRA DA TIJUCA - RJ
BY PABLO NZ @CBSURF



**WESLEY
LEITE**

PRO SURFER

28 ANOS

1.77 CM / 73KG

GOOFY-FOOTER

**PRAIA VERMELHA
DO NORTE, UBATUBA-SP**



VERMELHA DO NORTE - UBATUBA
BY FRANCISCO GÓALARCE



**WESLEY
LEITE**
PRO SURFER

PROJETO VIDA SURFE
2012-2015 @PROJETOVIDASURFE

EM 2012, WESLEY LEITE INTEGRA O PROJETO VIDA SURFE, UM INTENSIVÃO DE TREINAMENTOS E VIAGENS VISANDO SURFAR OS TIPOS DE ONDAS QUE COMPUNHAM O CALENDÁRIO DO WCT.

ALGUMAS DESSAS VIAGENS PREPARATÓRIAS INCLUÍAM SURFAR ONDAS DA INDONÉSIA NAS ILHAS MENTAWAI, NIAS E LOMBOK, AS ONDAS DE ARICA NO CHILE, MARTINICA NO CARIBE, ENTRE OUTRAS.

**WESLEY
LEITE**

PRO SURFER

TRAJETÓRIA



2023

**CBSURF
DREAM TOUR**
XANGRI-LÁ-RS

2022

WSL/CS

AUSTRÁLIA

2013

WSL/QS

ITACARÉ-BA

**WSL/MUNDIAL
PRO JUNIOR**

JOAQUINA-SC

2012

**TROFÉU VOLCOM
REGIONAL**

CAMBURI-SÃO SEBASTIÃO

**WSL/ SUL-AMERICANO
PRO JUNIOR**

IMBITUBA-SC

**WESLEY
LEITE**

PRO SURFER

XAPA EVOLUTION

MELHORES RESULTADOS

2023	TAÇA BRASIL CBSURF	SÃO CHICO - RS	45 ONDAS, MELHOR SOMATÓRIO 13,57	2º LUGAR
2023	DREAM TOUR CBSURF	6ª ETAPA - RJ	50 ONDAS, MELHOR SOMATÓRIO 14,33	2º LUGAR
2023	QS3.000	STELLA MARIS BAHIA	21 ONDAS - NOTA 7,27	9º LUGAR
2022	QS1.000	LORIANÓPOLIS SANTA CATARINA	46 ONDAS - NOTA 9,10	5º LUGAR
2021	QS3.000	SQUAREMA RIO DE JANEIRO	27 ONDAS - NOTA 7,23	5º LUGAR
2018	QS1.500	SÃO BARTOLO PERU	17 ONDAS - NOTA 7,90	5º LUGAR
2017	QS1.000	LAMBERTS BAY ÁFRICA DO SUL	21 ONDAS - NOTA 9,00	3º LUGAR

**WESLEY
LEITE**

PRO SURFER

XAPA EVOLUTION

RANKING

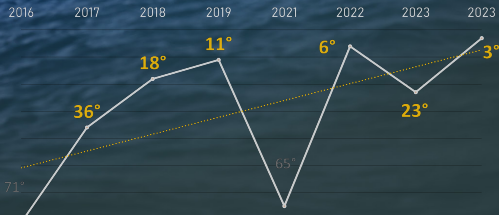

2023

TAÇA BRASIL
CBSURF

SÃO CHICO - RS

45 ONDAS, MELHOR
SOMATÓRIO 13,57

2º LUGAR

2023

DREAM TOUR
CBSURF

6ª ETAPA - RJ

50 ONDAS, MELHOR
SOMATÓRIO 14,33

2º LUGAR

2023

QS3.000

STELLA MARIS
BAHIA

21 ONDA NOTA 7,27

9º LUGAR

SUMBAWA - BALI INDONÉSIA
BY FERNANDA ISABEL



**WESLEY
LEITE**
PRO SURFER

CHALLENGER SERIES 2022

QUALIFICATÓRIO: 6ª RANKING QS

WESLEY LEITE INICIA SUA TRAJETÓRIA NO CHALLENGER SERIES E DURANTE OS TREINOS DA 2ª ETAPA, SOFRE UMA GRAVE LESÃO NO TORNOZELO DIREITO, QUE COMPROMETE PROFUNDAMENTE TODA A TEMPORADA.

O TEMPO DE TRATAMENTO/RECUPERAÇÃO, QUE DUROU 3 MESES, FOI FUNDAMENTAL PARA O AMADURECIMENTO DO ATLETA, REALINHAMENTO DAS PRIORIDADES E AMPLIFICAÇÃO DAS METAS PÓS RECUPERAÇÃO.

SIDNEY - AUSTRALIA
BY GARDA

UP NO BRASILEIRO 2023

DREAM TOUR: DE CONVIDADO A 3º LUGAR NA KING

RECUPERADO DA LESÃO E COM A OPORTUNIDADE DE CORRER A CATEGORIA DE ELITE DO SURF NACIONAL, WESLEY LEITE ENTRA NA **1ª ETAPA** EM XANGRI-LÁ OCUPANDO A **25ª** POSIÇÃO DO RANKING NACIONAL.

NA ÚLTIMA ETAPA DO TOUR E COM CONDIÇÕES DE **FATURAR O TÍTULO DE CAMPEÃO**, DISPUTA A FINAL FICANDO COM O **2º LUGAR** DA ETAPA E GARANTE O **3º LUGAR NA CLASSIFICAÇÃO GERAL DA COMPETIÇÃO**.

TAMBÉM DISPUTA DUAS ETAPAS DA TAÇA BRASIL, CUJO MELHOR RESULTADO SE DÁ NA ETAPA DE SÃO CHICO: **2º LUGAR**.



**WESLEY
LEITE**
PRO SURFER



**WESLEY
LEITE**
PROFESIONAL

ARTICULADO E ANTENADO

EM 2023 WESLEY LEITE DEU UM SALTO DE QUALIDADE TAMBÉM EM SUA MANEIRA DE SE EXPRESSAR.

SUAS ENTREVISTAS DURANTE A TEMPORADA FORAM INTERESSANTES, INTENSAS E ENGAJARAM O PÚBLICO QUE ACOMPANHOU AS ETAPAS.

ESTE SALTO NO DESEMPENHO COMUNICADOR, PASSA, TAMBÉM, PELA ORIENTAÇÃO DA MEDIA TRAINER VINCULADA À SUA EQUIPE.

WESLEY
LEITE

PRO SURFER

ÚLTIMOS 30 DIAS

16.236
SEGUIDORES



DESEMPENHO
NA REDE SOCIAL

AUDIÊNCIA

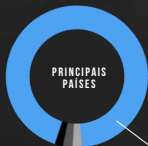

2% AUSTRÁLIA
2% ESTADOS UNIDOS
1.7% PORTUGAL

PRINCIPAIS FAIXAS ETÁRIAS

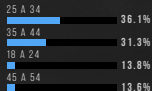

BRASIL
86.9%

2.470 +669%

INTERAÇÕES COM REELS

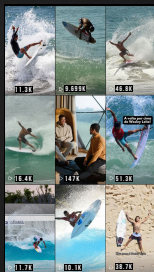

**WESLEY
LEITE**
[2010] [2011] [2012]

EQUIPE XAPA

ATLETA:

WESLEY LEITE

TÉCNICO:

RENATO DE CARVALHO (GARGA)

COMUNICAÇÃO/MEDIA TRAINER:

LUCIANE DE CASTRO

ARTE/REDES SOCIAIS:

DOUGLAS FERNANDES

NUTRICIONISTA:

EDUARDA SANTOS

F FREESURF

Truzz

S
SIRVEBODY

FOLLOW
BY THE OCEAN

FU-WAX

SÃO FRANCISCO DO SUL - SANTA CATARINA

BY FABIO BRÖCOLIS

ESPAÇOS PARA INVESTIMENTO



SUA
MARCA
AQUI

dhp

S



4 COTAS DE
PATROCÍNIO

WESLEY LEITE

PRO SURFER

INVESTIMENTO: APOIO E PATROCÍNIO

OS RECURSOS NECESSÁRIOS PARA O CUMPRIMENTO DO PLANEJAMENTO DO ANO DE 2024, ESTÃO CONTEMPLADOS EM PLANILHA A SER APRESENTADA EM POSSÍVEIS ENCONTROS ENTRE ATLETA, MANAGER E INTERESSADOS EM VISIBILIZAR SUA MARCA.

COMPOSIÇÃO DO PLANEJAMENTO 2024

- REMUNERAÇÃO DE EQUIPE;
- CUSTOS DE FILIAÇÃO E INSCRIÇÃO NAS ETAPAS;
- DESPESAS DE LOCOMOÇÃO, ACOMODAÇÃO, ALIMENTAÇÃO E PREPARATIVOS ESPECÍFICOS DO ATLETA E TÉCNICO PARA AS ETAPAS DO TOUR NACIONAL CBSURF E DA WSL/QS-SULAMERICANO VISANDO O CS-CHALLENGER SERIES.





ALINHADO AOS OBJETIVOS DE DESENVOLVIMENTO SUSTENTÁVEL DA ONU

3 SAÚDE E BEM-ESTAR



5 IGUALDADE DE GÊNERO



12 CONSUMO E PRODUÇÃO RESPONSÁVEIS



13 AÇÃO CONTRA A MUDANÇA GLOBAL DO CLIMA



14 VIDA NA ÁGUA



15 VIDA TERRESTRE



16 PAZ, JUSTIÇA E INSTITUIÇÕES EFICAZES



**WESLEY
LEITE**

PRO SURFER

ASSOCIE SUA MARCA À IMAGEM DE UM ATLETA EXEMPLAR.

ATLETA CONSOLIDADO

FOCADO, DISCIPLINADO E COMPROMETIDO COM A EXPANSÃO DE SEUS PRÓPRIOS LIMITES, O XAPA CHEGA A 2024 MAIS MADURO E CONSCIENTE DE SEU ESPAÇO DENTRO DO CENÁRIO DO SURF BRASILEIRO E PROVA, ALÉM DE SUA PERFORMANCE SOBRE A PRANCHA, A IMPORTÂNCIA DA CONSTRUÇÃO DE BOA REPUTAÇÃO.

ALINHADO COM O LEGADO A SER
DEIXADO PARA AS PRÓXIMAS
GERAÇÕES DENTRO DO QUE DITA A
FILOSOFIA DO ATLETA:

"ESPORTE COMO
INSTRUMENTO
PARA PROMOÇÃO
DA PAZ, UNIÃO E RESPEITO POR
REGRAS E ADVERSÁRIOS"

**WESLEY
LEITE**
BYRON

CONTATOS

LUCIANE DE CASTRO - ASSESSORIA DE COMUNICAÇÃO

EQUIPEXAPA@GMAIL.COM

📞 (12) 98127-8043

**WESLEY
LEITE**
PRO SURFER



SIGA O ATLETA NA REDE:
INSTAGRAM @LEITE_WESLEY

VERMELHA DO NORTE - UBATUBA

BY HENRIQUE TRICCA